SCHLÄGEL & EISEN
Projekt GmbH

OBJEKT MATHIAS STINNES - EISENSTRAßE 4 - 1. OBERGESCHOSS - WOHNUNG 8

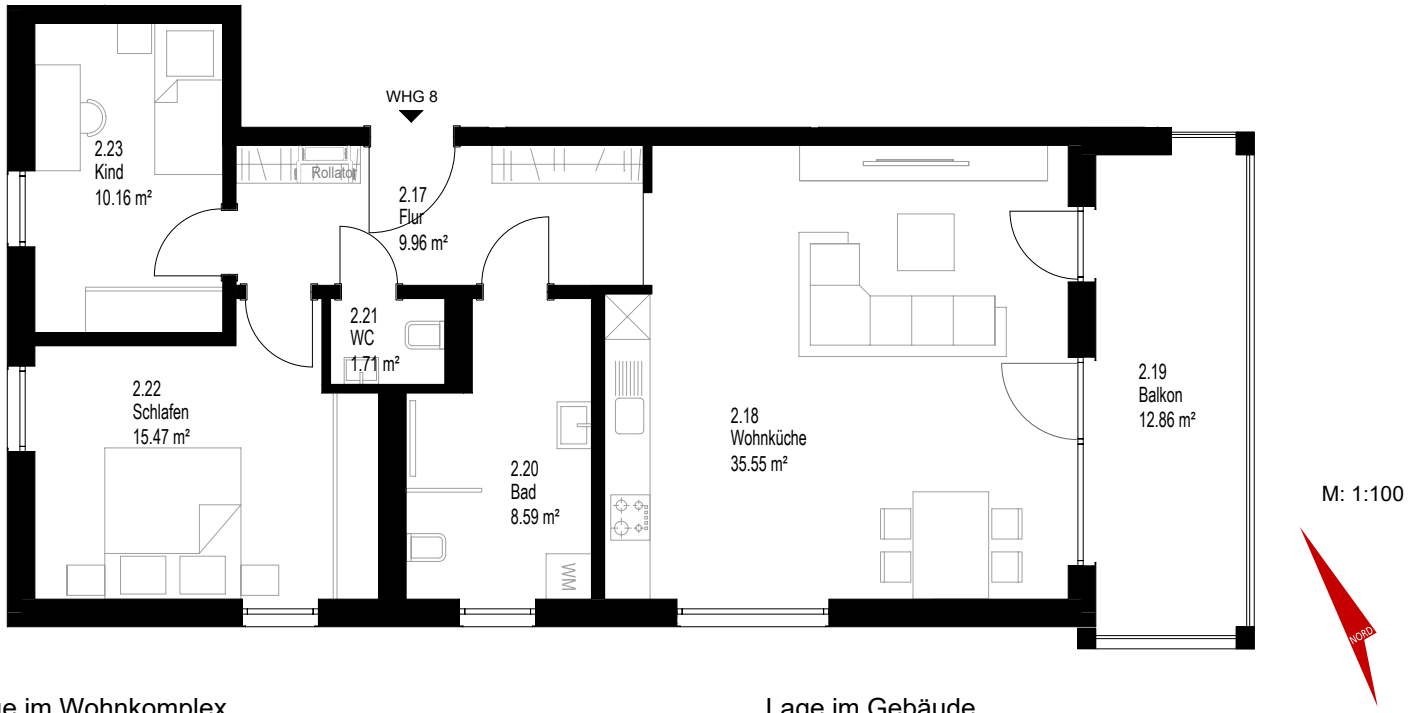

Lage im Wohnkomplex

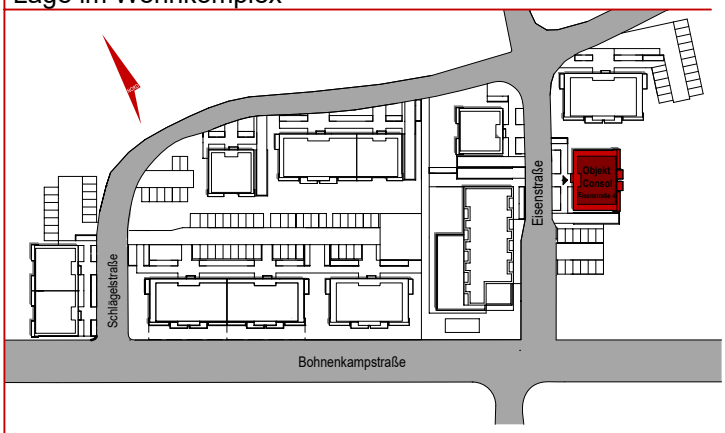

Lage im Gebäude

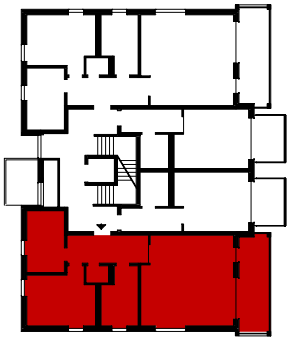

Wohnfläche

Nr. Plan	Raum	Anrechenbare Wohnfläche
2.17	Flur	9,96 m²
2.18	Wohnküche	35,55 m²
2.19	Balkon	6,43 m² (12,86 m²)
2.20	Bad	8,59 m²
2.21	WC	1,71 m²
2.22	Schlafen	15,47 m²
2.23	Kind	10,16 m²
		87,88 m²

Balkone/Terrassen/Loggien werden bis 25 m² zu 50 % und ab 25 m² zu 25 % berechnet. Planungsstand Juli 2022. Flächen und Maßangaben sind ca. Angaben, vorbehaltlich Änderungen gemäß Ausführungsplanung und sind vor Ort zu prüfen. Kücheneinrichtungen, Waschmaschine und Möblierung sind nicht im Leistungsumfang enthalten. Urheberrechtlich geschütztes Marketingmaterial darf nur als Teil einer bestimmten Phase der Investition verwendet werden.

© 2022 Schlägel und Eisen GmbH. Alle Rechte vorbehalten.